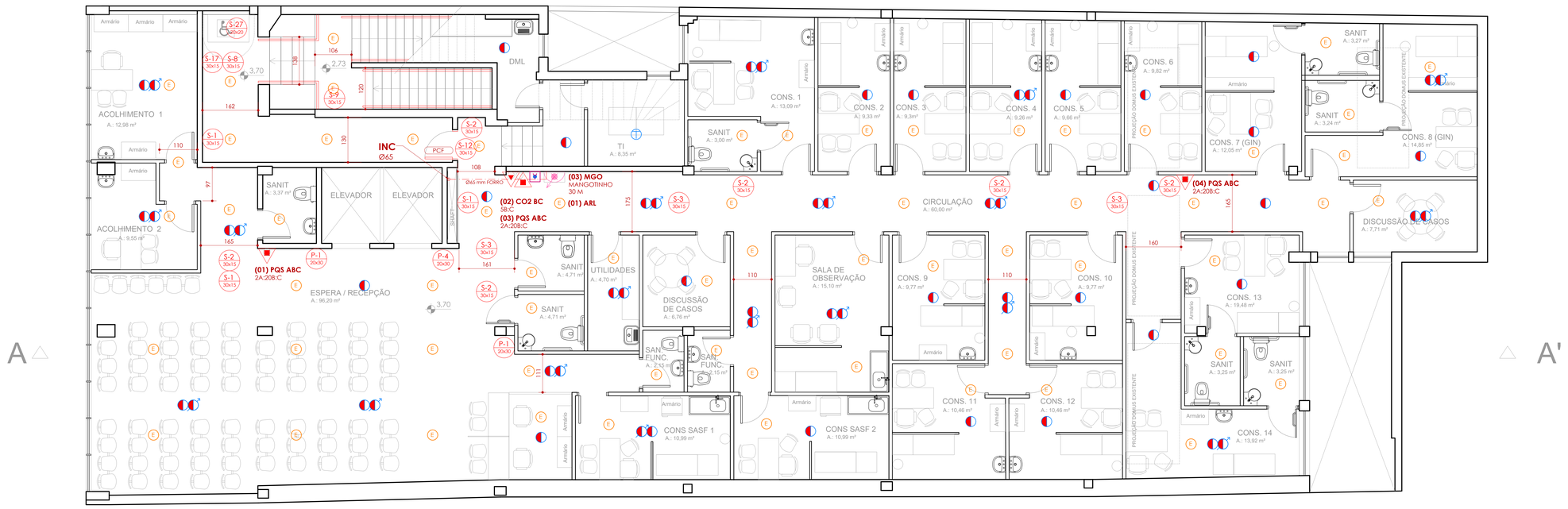

PLANTA BAIXA 2º PAVIMENTO BAIXO

ESCALA: 1:50

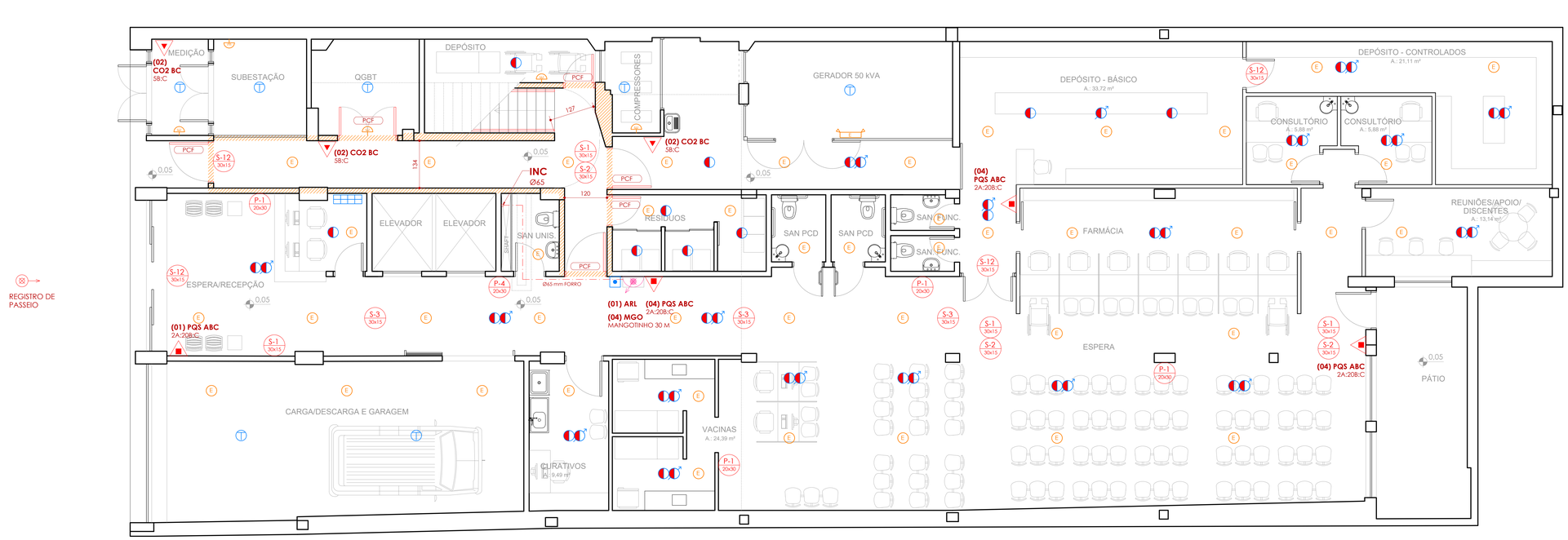

PLANTA BAIXA TÉRREO PAVIMENTO

ESCALA: 1:50

RT-12/2021 - RESOLUÇÃO TÉCNICA SINALIZAÇÃO DE EMERGÊNCIA		
SÍMBOLOS	CÓDIGOS	DESCRIÇÃO
	P-1	SINALIZAÇÃO DE "PROIBIDO FUMAR", INDICADO PARA TODO O LOCAL ONDE FUMAR POSSA AUMENTAR O RISCO DE INCÊNDIO
	P-4	SINALIZAÇÃO DE "PROIBIDO UTILIZAR O ELEVADOR EM CASO DE INCÊNDIO", FIXADA ACIMA DE CADA PAINEL DE BOTÕES DE CHAMADA DO ELEVADOR
	S-1	SÍMBOLO ORIENTAÇÃO DE SAÍDA À DIREITA 30 x 15 cm
	S-2	SÍMBOLO ORIENTAÇÃO DE SAÍDA À ESQUERDA 30 x 15cm
	S-3	SÍMBOLO ORIENTAÇÃO DE SAÍDA À FRENTE, FIXADA ACIMA DO VÃO DE ABERTURAS SEM PORTA, 30 x 15cm
	S-8	SÍMBOLO ORIENTAÇÃO DE SAÍDA DA ESCADA DE EMERGÊNCIA DESCE À DIREITA 30 x 15 cm
	S-9	SÍMBOLO ORIENTAÇÃO DE SAÍDA DA ESCADA DE EMERGÊNCIA DESCE À ESQUERDA 30 x 15 cm
SAÍDA	S-12	SÍMBOLO ORIENTAÇÃO DE SAÍDA, FIXADA ACIMA DE VÃO DE ABERTURA COM PORTA OU SAÍDA FINAL DA EDIFICAÇÃO, 30 x 15 cm
2º	S-17	SÍMBOLO DE INDICAÇÃO DE PAVIMENTO EM ESCADAS 20 x 20 cm
	S-27	INDICAÇÃO DE ÁREA DE RESGATE, INTERIOR DA ESCADA, 20 x 20 cm, FIXADA NA PAREDE A 180 cm

LEGENDA INSTALAÇÕES DE PREVENÇÃO E COMBATE CONTRA INCÊNDIO:

- EXTINTOR PQS ABC — PÓ QUÍMICO SECO, 2A:20B:C
- EXTINTOR CO2 BC — DIÓXIDO DE CARBONO, 5B:C
- PCF — PORTA CORTA-FOGO
- PAREDE CORTA-FOGO TRRF 2 HORAS
- DISTÂNCIA A PERCORRER

SISTEMA HIDRÁULICO DE COMBATE

- ABRIGO 60x90x30cm, PARA MANGOTINHO 30 m
- TUBULAÇÃO REDE DE HIDRANTES AÇO GALVANIZADO Ø 2.1/2" (65 mm)
- ALCANCE MANGUEIRAS MÁXIMO 30m
- REGISTRO DE RECALQUE SIMPLES NO PASSEIO

ILUMINAÇÃO E SINALIZAÇÃO DE SAÍDA

- S-3 30x15 — PONTO DE LUZ EMERGÊNCIA DE PAREDE, BLOCO AUTÔNOMO, H: 2,20 m
- E — PONTO DE LUZ EMERGÊNCIA DE TETO, BLOCO AUTÔNOMO
- PONTO DE LUZ EMERGÊNCIA DE PAREDE, BLOCO AUTÔNOMO, H: 2,20m
- PONTO DE LUZ EMERGÊNCIA COM FAROLETES, AUTÔNOMO, H: 2,20 m

SISTEMA DE ALARME E DETECÇÃO DE INCÊNDIO

SIMBOLOGIA CONFORME NBR 17.240: 2010

- ACIONADOR MANUAL DE ALARME H: 1,20 m
- PAINEL CENTRAL DE ALARME H: 1,50 m
- DETECTOR DE FUMAÇA
- DETECTOR TÉRMICO
- DETECTOR DE FUMAÇA ENTREFORRO

NOTAS:

NAS TOMADAS DE INCÊNDIO, ESTÁ PREVISTO O USO DE ESGUICHOS REGULÁVEIS - QUE VARIAM ENTRE JATOS SÓLIDOS E JATOS NEBLINA, DE ACORDO COM RECOMENDAÇÃO DA NBR 13.714:2000.

O CÁLCULO DE PRESSÃO MÍNIMA DE UTILIZAÇÃO CONSIDERA USO SIMULTÂNEO DE DUAS TOMADAS DE INCÊNDIO.

REVISÃO	OBSERVAÇÕES	DESENHO	DATA
03	REVISÃO DE PROJETO: DETECTORES ENTREFORROS	LETÍCIA	01.09.2023
02	REVISÃO DE PROJETO: ILUMINAÇÃO EMERGÊNCIA NAS SAÍDAS DE EMERGÊNCIA	LETÍCIA	30.06.2023
01	APRESENTAÇÃO PROJETO	LETÍCIA	12.06.2023

vm arquitetura
fone: (51) 3024.2797
e-mail: lenoir@gmail.com
Av. Cavalgadas, 209/403
Petrópolis, Porto Alegre, RS, Brasil

UNIVERSIDADE FEDERAL DE CIÊNCIAS DA SAÚDE DE PORTO ALEGRE
RUA DA CONCEIÇÃO 434 - CENTRO - PORTO ALEGRE

UFCSPA

conteúdo:
PREVENÇÃO E COMBATE CONTRA INCÊNDIO - PROJETO EXECUTIVO
PLANTAS BAIXAS PAVIMENTO TÉRREO E 2º PAVIMENTO BAIXO

proprietário: UFSCPA

escala: 1:50
data: 01.09.2023
desenho: Letícia
código uma: 2022-125
prancha: AI-01

projeto: ARQ. LETÍCIA TEIXEIRA RODRIGUES - CAU A 26.121-1